

PLANTA DE CONJUNTO INSTALACIONES SANITARIAS
ACOT.: M
ESC.: 1:25

NOTAS:
LOS DIAMETROS ESTAN INDICADOS EN MILIMETROS

SIMBOLOGIA

RAN	REGISTRO DE AGUAS NEGRAS
RAJ	REGISTRO DE AGUAS JABONOSAS
RAP	REGISTRO DE AGUAS PLUVIALES
RGA	REGISTRO GENERAL DE AGUAS
RL	REGISTRO DE LODOS
TUBERIA PVC AGUAS NEGRAS	
TUBERIA PVC AGUAS JABONOSAS	
TUBERIA PVC AGUAS PLUVIALES	
BAJADA DE AGUAS NEGRAS	
BAJADA DE AGUAS JABONOSAS	
BAJADA DE AGUAS PLUVIALES	
T.V.	TUBO DE VENTILACION
WC	SANITARIO
CESP	CESPOL
LAV	LAVABO
LAVD	LAVADORA
TAR	TARJA
LVORO	LAVADERO

LOS DIAMETROS ESTAN INDICADOS EN PULGADAS

LA PENDIENTE MINIMA SERA DEL 2% EN TUBERIA

* LOS REGISTROS, SERAN DE 40x60, SI LA PROFUNDIDAD NO REBASA 1.00 MT., DE 70x50, SI LA MISMA FLUCTUA ENTRE 1.01 Y 2.00 MTS., DE PROFUNDIDAD.

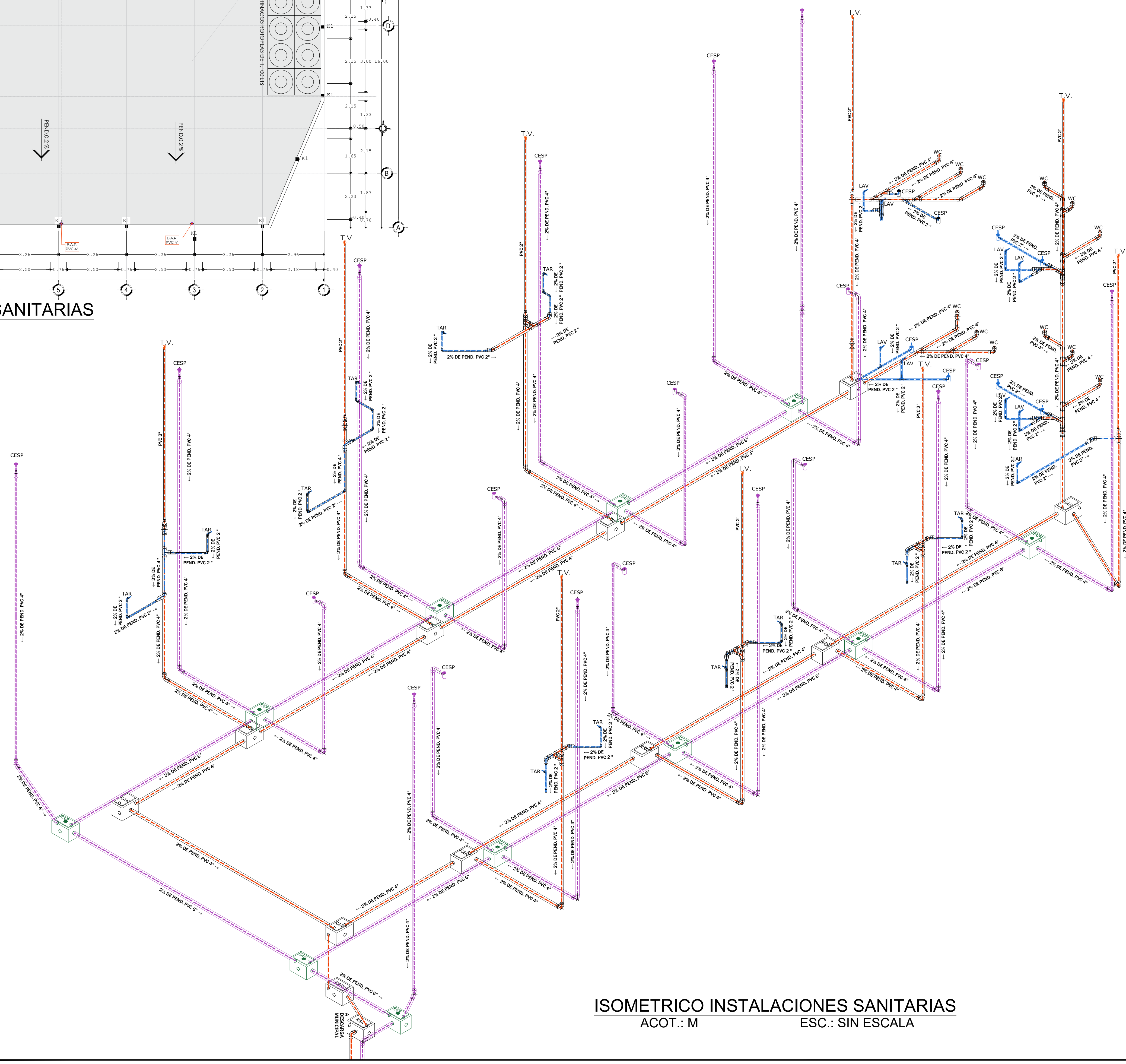

ISOMETRICO INSTALACIONES SANITARIAS
ACOT.: M
ESC.: SIN ESCALA

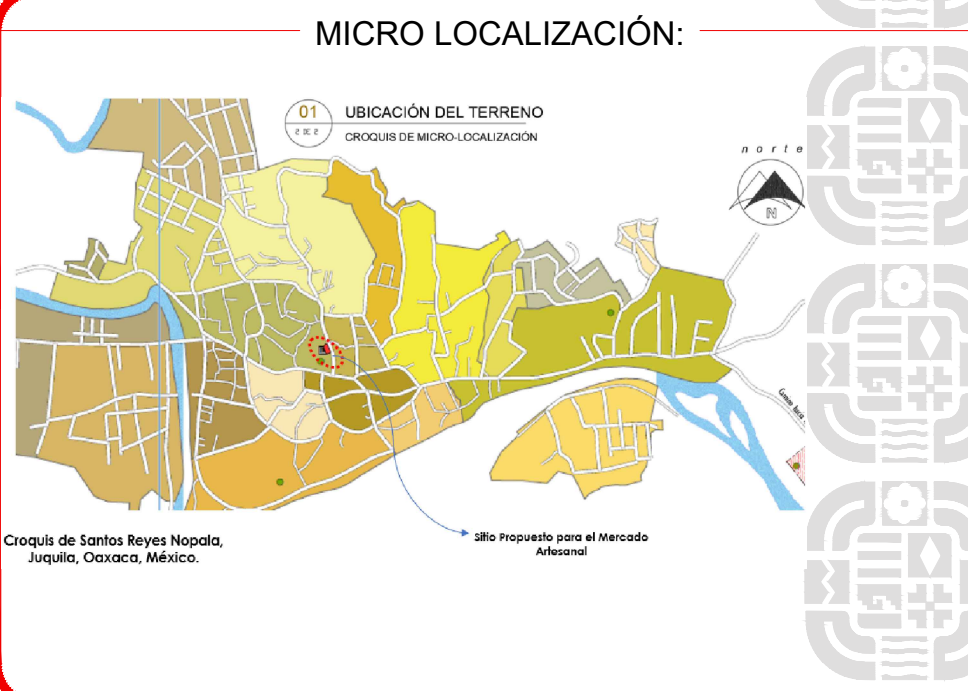
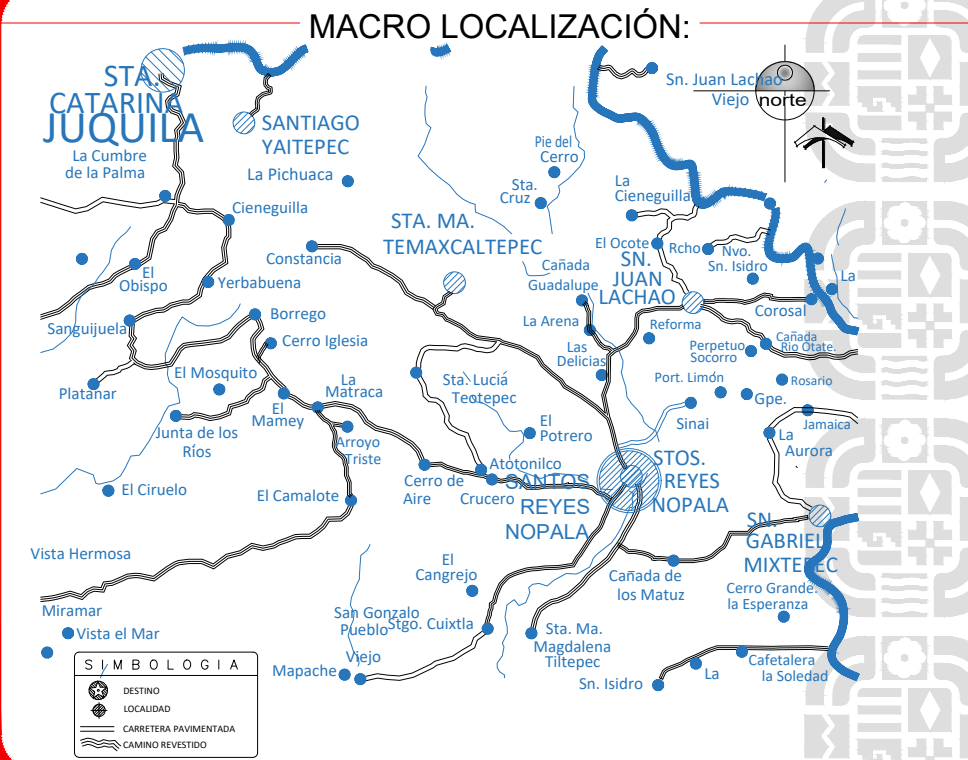

SIMBOLOGIA:

TODAS LAS COTAS DEBERAN COTARSE ENTRE LOS PLANOS ARQUITECTONICOS Y ESTRUCTURALES ANTES DE INICIAR ALGUN TRABAJO. EN CASO DE ENCONTRAR DIFERENCIAS ENTRE ESTAS SE SOLICITARA LA ACLARACION PERTINENTE.

LOS DETALLES ESTRUCTURALES, ASI COMO LAS SECCIONES Y ARMADOS CORRESPONDIENTES QUE NO SE MUESTREN A ESCALA, ESTAN ACOTADOS Y REFERENCIADOS EN LOS PLANOS ESTRUCTURALES.

TODAS LAS ELEVACIONES Y PAÑOS MARCADOS SE CONSIDERAN A NIVEL Y A PLANO RESPECTIVAMENTE, SALVO DONDE SE INDIQUE LO CONTRARIO.

LAS CARGAS DE DISEÑO, ESTAN APEGADAS AL TIPO DE ESTRUCTURA, MATERIALES, GEOMETRIA Y DIMENSIONES CORRESPONDIENTES, CON APEGO A LA REGLEMENTACION VIGENTE.

SE DIMENSIONO, ANALIZO Y DISEÑO CADA ELEMENTO ESTRUCTURAL, CON APEGO A LA NORMATIVA CORRESPONDIENTE VIGENTE.

CUALQUIER CAMBIO AL PROYECTO ESTRUCTURAL DEBERA SER COMUNICADO CON LA DEBIDA ANTICIPACION AL RESPONSABLE DEL PROYECTO PARA SU CAMBIO Y/O APROBACION; DE LO CONTRARIO, EL CAMBIO PASARA A SER RESPONSABILIDAD ABSOLUTA DE QUEN LO REALICE.

INFRAESTRUCTURAS
SECRETARIA DE INFRAESTRUCTURAS Y COMUNICACIONES

ING. SALOMÓN JARA CRUZ
GOBERNADOR CONSTITUCIONAL DEL ESTADO DE OAXACA
ARQ. CARLOS VICHIDO HERNANDEZ
SECRETARIO DE INFRAESTRUCTURAS Y COMUNICACIONES
ING. LUIS EDUARDO VELASCO LUNA
SUB SECRETARIO DE OBRAS PUBLICAS

DIRECCIÓN DE ESTUDIOS Y PROYECTOS

ARQ. EDITH LOURDES CHINCOYA GARCIA
DIRECTORA DE ESTUDIOS Y PROYECTOS

SELO DE APROBACION
DIRECCIÓN DE ESTUDIOS Y PROYECTOS

ARQ. LUIS ALBERTO GONZÁLEZ CRUZ
JEFE DEL DEPARTAMENTO DE ESTUDIOS

NOMBRE DE LA OBRA:

CONSTRUCCIÓN DE MERCADO PUBLICO EN LA LOCALIDAD DE SANTOS REYES NOPALA, MUNICIPIO DE SANTOS REYES NOPALA.

UBICACION:

MUNICIPIO: SANTOS REYES NOPALA
LOCALIDAD: SANTOS REYES NOPALA

DISTRITO: JUQUILA
REGION: COSTA

DATOS DE TECNICO RESPONSABLE:

DIRECTOR RESPONSABLE DE OBRA

PROYECTISTA

TIPO DE PLANO:

PLANTA DE INSTALACIONES SANITARIAS

FECHA:
2025
ESCALA:
EL QUE SE INDICA
ACOTACION:
METROS

CLAVE DE PLANO:
PL-INST-02
No. PLANO:
02 de 04